

● PLANTA SUBSUELO

Las medidas definitivas surgirán del plano de mensura y subd. en propiedad Horizontal en el cual no están incluidos los espesores de muro consideradas en este plano.
Proyecto sujeto a aprobación municipal

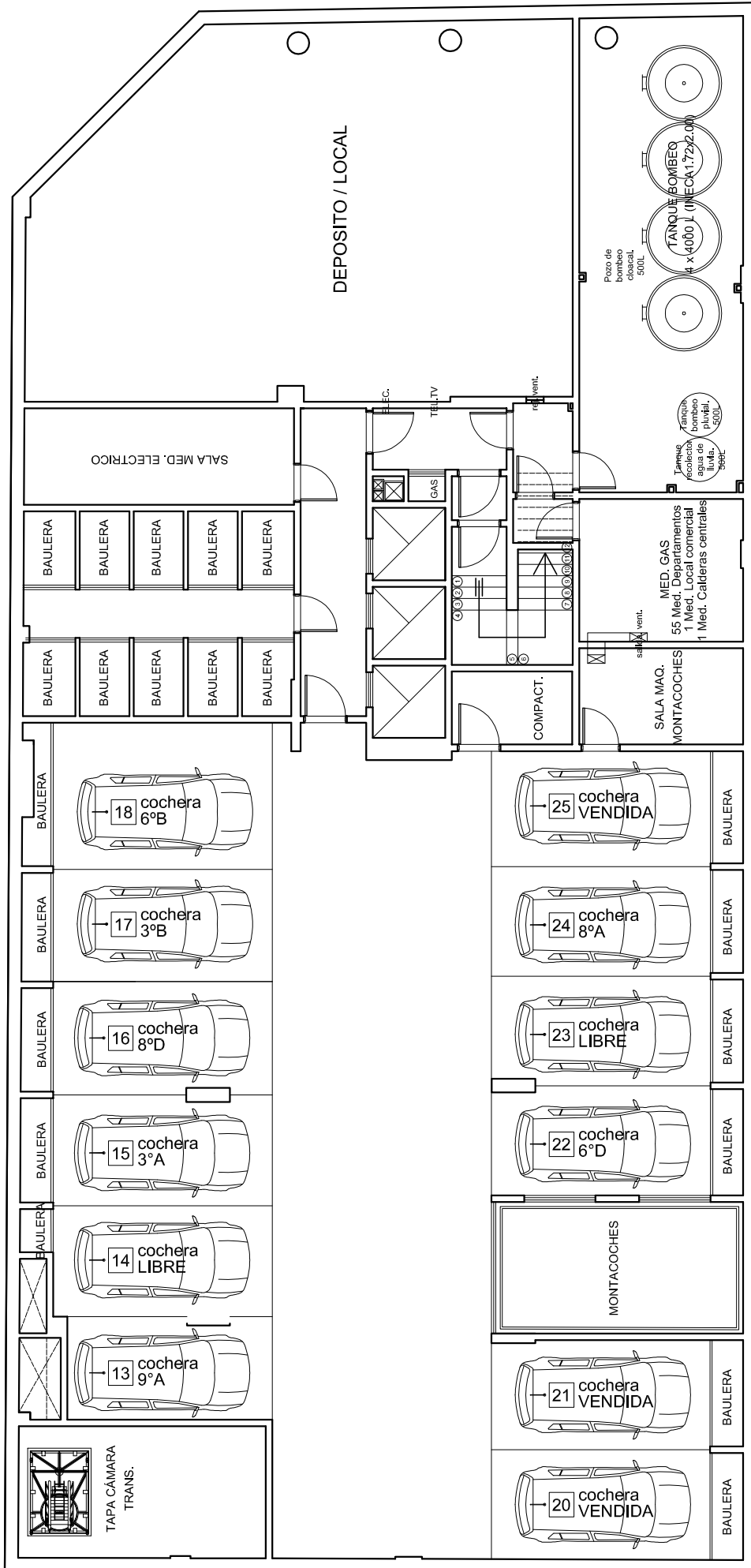

Arq. modificada 19/02/2019. Se reubica sala de medidores electricos. Se agregan bauleras y se crea deposito para el local comercial. Se eliminan tres cocheras (No existe cochera N°19)

